# Frosker

Froskene klekkes ut av store klynger med egg som ligger under vann. Den første tiden lever de som rumpetroll. Etter kort tid får rumpetrollene lunger, fire bein og en stor munn.

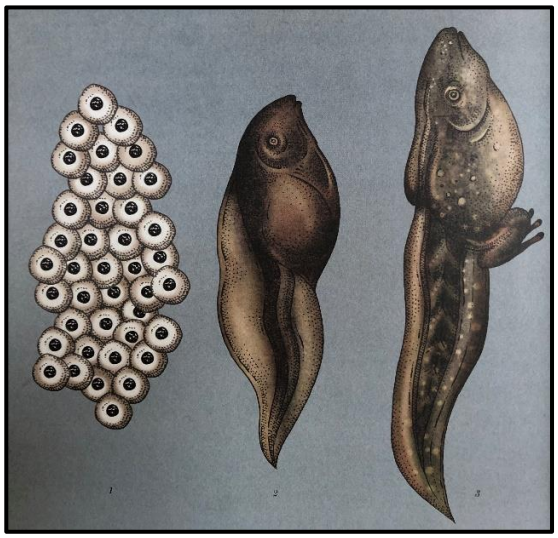

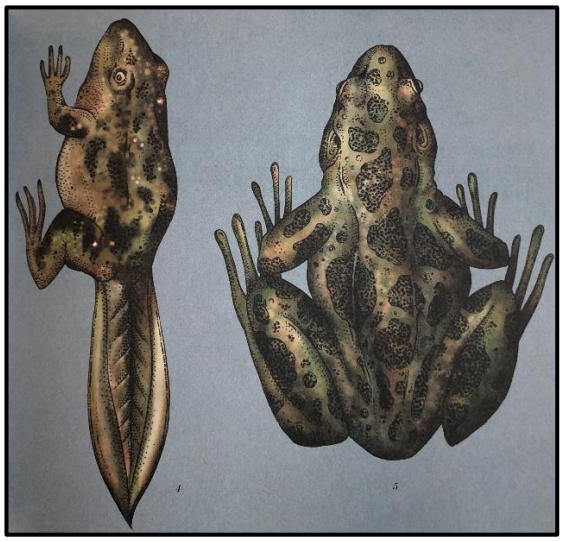

Til slutt blir øynene, tungen og beina store, så blir halen borte. Bakbeina til frosken er veldig sterke. Den kan hoppe langt og svømme fort.